



Stichting Dorpsraad Nieuwdorp

p/a Pr. Bernhardstraat 27, 4455 BA Nieuwdorp
tel. 0113 – 670095

<http://www.dorpsraadnieuwdorp.nl>

e-mail : reactie@dorpsraadnieuwdorp.nl

Postbank 337865

kvk nr: 22 05 85 41

Aan Waterschap Zeeuwse Eilanden
Postbus 1000
4330 ZW Middelburg

Onderwerp: Sluipverkeer Halsweg,

Nieuwdorp, 2 juni 2010,

Geachte mevrouw/meneer,

De afgelopen jaren hebben we meermaals bij de gemeente aangeklopt om het sluipverkeer door de Halsweg opgelost te krijgen. De Halsweg wordt in de spits gebruikt om de route tussen Frankrijkweg en Stoofweg af te snijden. Resultaat een slechtere doorstroming op de Sloeweg en veel hard rijdend sluipverkeer op smalle wegen. In onderstaande kaart (google-maps) hebben we met groen de normale route en met rood de sluipverkeer route aangegeven.

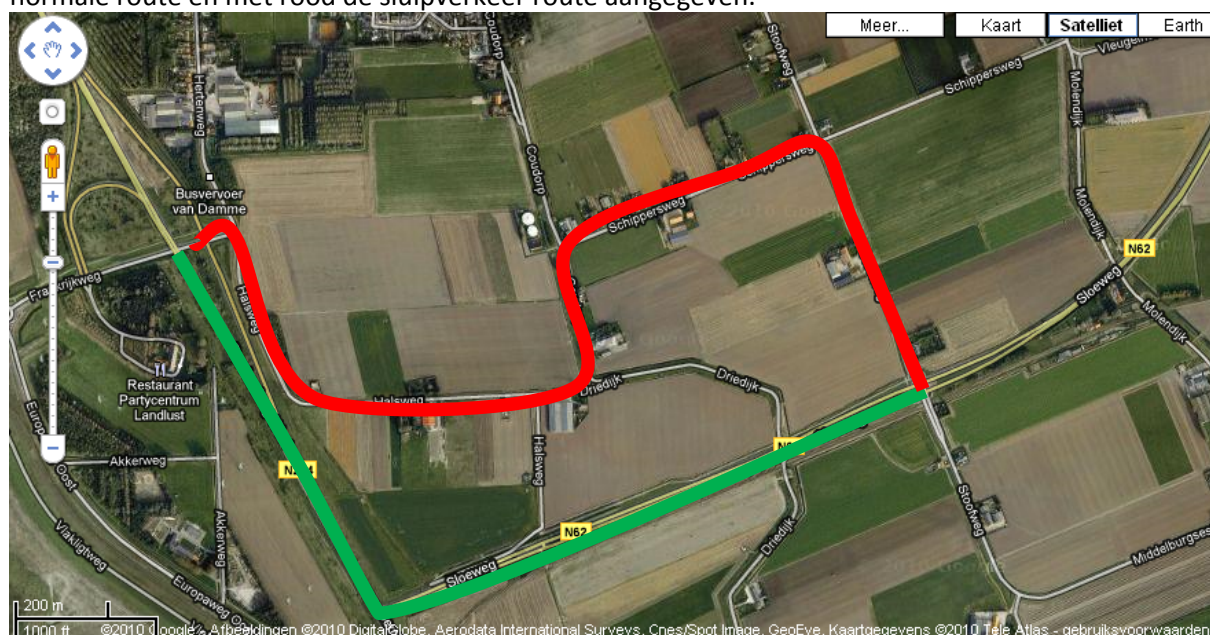

Zou u op korte termijn maatregelen willen nemen om het sluipverkeer in de spits tegen te gaan. Wij hebben aan de gemeente al voorgesteld om de route op bepaalde tijden alleen voor bestemmingsverkeer open te stellen. (bebording en handhaving) We hopen dat u ons op korte termijn wil informeren of u wat aan het probleem kan doen.

Met vriendelijke groet,

Hans van Dam (Secretaris Dorpsraad Nieuwdorp)
Prins Bernhardstraat 27
4455BA Nieuwdorp
0113-670095

PS: Een afschrift van deze brief wordt op de website van de dorpsraad Nieuwdorp geplaatst.